Scheda 2

IL VILLAGGIO DELL'ALTO MEDIOEVO (VI -X secolo)

Come hai già letto nelle schede precedenti, i paesi e le città durante l'inizio del Medioevo erano molto meno grandi e numerosi di adesso.

Gli uomini vivevano prevalentemente in case isolate o in piccoli gruppi di case sparse nelle campagne.

D'ora in avanti chiameremo col nome di **villaggi** questi gruppi di case e le terre che li circondavano.

I villaggi appartenevano a grandi **signori**, religiosi o laici, chiamati anche **feudatari**.

Un signore di quel tempo poteva possedere anche più di un villaggio.

LE ABITAZIONI DEI SIGNORI

Se il signore era un religioso, si chiamava **abate**, e abitava con i monaci che gli obbedivano in una **abbazia**. Puoi farti un'idea di cosa era un'abbazia guardando questa incisione.

Antica incisione dell'abbazia di Saint-Riquier, fondata dal monaco Richarius (VII secolo).

Se invece il signore era un laico abitava in una zona del villaggio chiamata **borgo** oppure **corte**.

La descrizione di una corte si trova, alla pagina seguente, nel documento del IX secolo:

"Abbiamo trovato una sala regale ottimamente costruita in pietra, tre camere, tutta la casa circondata da ballatoi, con undici camere da lavoro; nell'interno una dispensa; due portici; dentro la corte altre 17 case di legno, con altrettante camere; una stalla, una cucina, un forno, due granai, tre scuderie.

La corte era cinta da una robusta palizzata, con una porta in pietra; il piccolo cortile ugualmente chiuso da un recinto, piantato ad alberi di diverso genere."

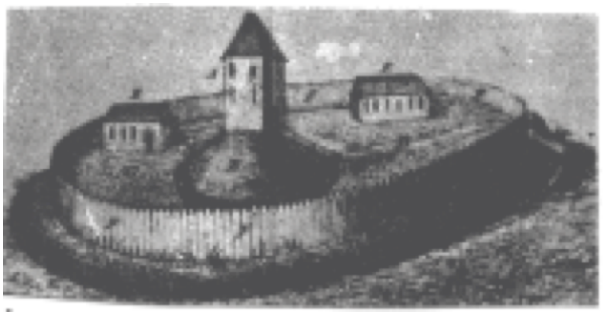

All'interno della corte, oltre al signore, abitavano alcuni contadini e artigiani al servizio del signore.

Nel borgo di solito vi erano anche una fontana, il lavatoio, una chiesa privata del signore, il forno, il torchio e il mulino.

Come hai potuto leggere, le case dei signori, all'inizio erano costruite in parte con pietre e in parte in legno: non erano ancora dei veri e propri **castelli** come forse avrai visto sui libri o in qualche film. I castelli cominciarono ad essere costruiti specialmente a partire dal X secolo, per difendersi dagli attacchi dei nemici; per questo motivo si fece anche sempre più uso di pietre al posto del legno.

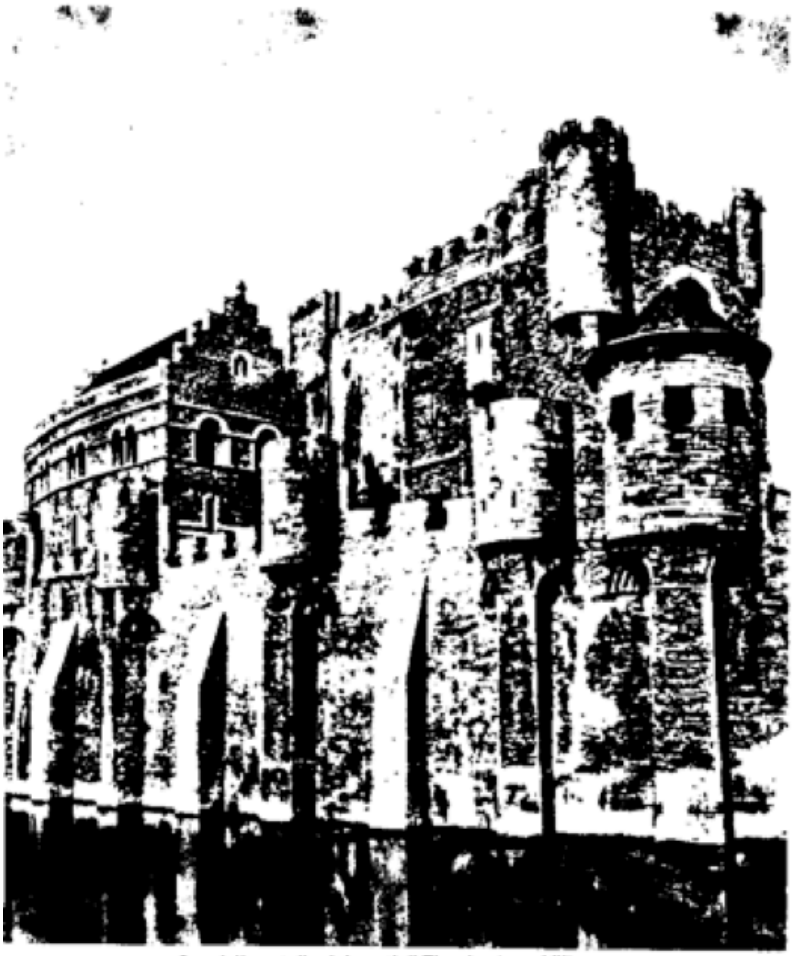

Gand. Il castello dei conti di Fiandra (sec. XII).

Gand. Il castello dei conti di Fiandra (sec.XII)